法務部
MINISTRY OF JUSTICE

法務部

第五次司改半年報

2020

109.3.16 法務部部長·蔡清祥

法務部

法務部具體司改作為

法務部
MINISTRY OF JUSTICE
司改第五次半年報

- 壹 透明監督的人民參與
- 貳 溫暖友善的被害人保護
- 參 保障人權的被告處遇

法務部具體司改作為

- 壹 透明監督的人民參與
- 貳 溫暖友善的被害人保護
- 參 保障人權的被告處遇

一、推動「國民檢察審查會」制度

- ◆ 檢察官不起訴處分的外部監督機制
- ◆ 擬定「國民參與不起訴處分審查法」草案
- ◆ 針對重大、社會矚目之不起訴處分案件

法務部具體司改作為

法務部
MINISTRY OF JUSTICE
司改第五次半年報

- 壹 透明監督的人民參與
- 貳 溫暖友善的被害人保護
- 參 保障人權的被告處遇

二、改革檢察官評鑑與淘汰制度

- 提升檢察系統的透明與監督
- 案件當事人得直接請求個案評鑑
- 違法情節重大，不經監察院彈劾，直接移送職務法庭

法務部具體司改作為

法務部
MINISTRY OF JUSTICE
司改第五次半年報

- 壹 透明監督的人民參與
- 貳 溫暖友善的被害人保護
- 參 保障人權的被告處遇

三、成立監所外部監督機制

- ◆ 外部委員的參與
- ◆ 假釋復審的救濟

法務部具體司改作為

- 壹 透明監督的人民參與
- 貳 溫暖友善的被害人保護
- 參 保障人權的被告處遇

一、結合社會安全網

- 強化檢察官、警方、醫院、社工間之聯繫網絡
- 保護弱勢族群司法中的處境
- 精進重大兒虐案件偵辦流程
- 推動加強犯罪被害人保護方案

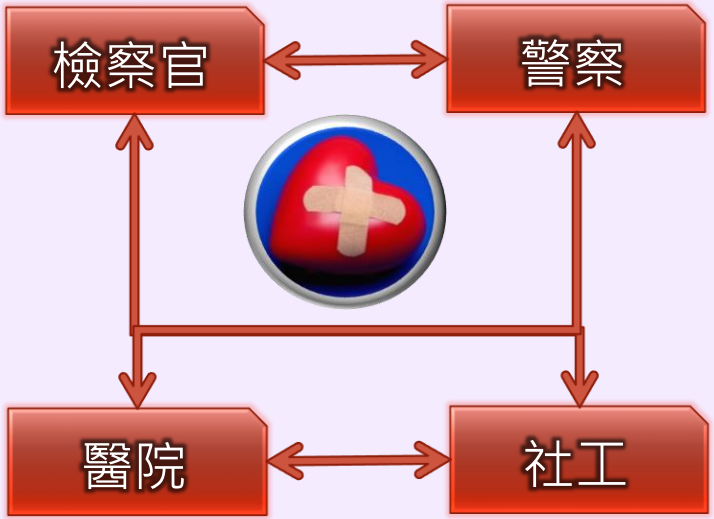

法務部具體司改作為

法務部
MINISTRY OF JUSTICE
司改第五次半年報

- 壹 透明監督的人民參與
- 貳 溫暖友善的被害人保護
- 參 保障人權的被告處遇

二、建置被害人刑事訴訟資訊獲知平台

◆ 重視與犯罪被害人的連結

◆ 獲知內容：

- 偵查審判進度
- 加害人在監動態
- 出監通知機制

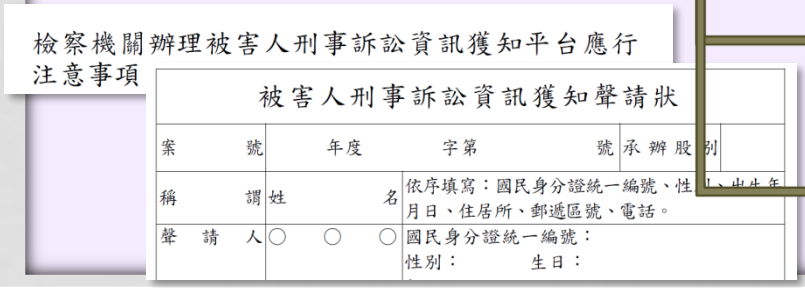
檢察機關辦理被害人刑事訴訟資訊獲知平台應行注意事項

被害人刑事訴訟資訊獲知聲請狀

案號	年度 字第 號		承辦股別
稱謂	姓	名	依序填寫：國民身分證統一編號、性別、出生年月日、住居所、郵遞區號、電話。
聲請人	○	○ ○	國民身分證統一編號： 性別： 生日：

法務部具體司改作為

法務部
MINISTRY OF JUSTICE
司改第五次半年報

- 壹 透明監督的人民參與
- 貳 溫暖友善的被害人保護
- 參 保障人權的被告處遇

三、完善被害人訴訟參與

- 保護被害人及家屬隱私
- 陳述意見的權利
- 選任代理人
- 閱覽訴訟卷證
- 陪同被害人在場

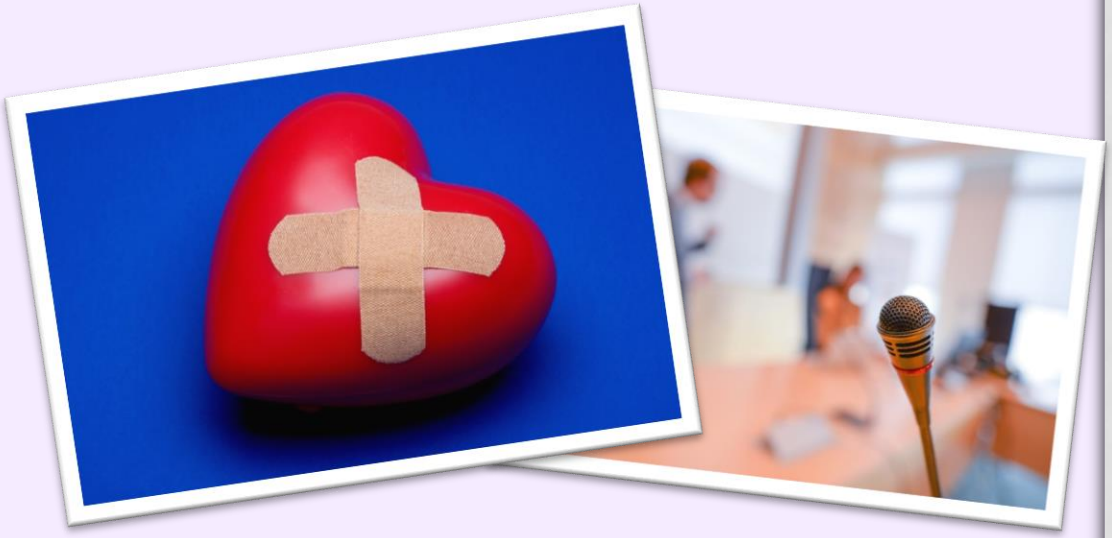

法務部具體司改作為

法務部
MINISTRY OF JUSTICE
司改第五次半年報

- 壹 透明監督的人民參與
- 貳 溫暖友善的被害人保護
- 參 保障人權的被告處遇

一、獄政革新的作為

◆ 教化人性化：

隨母入監幼兒快樂學習

◆ 羈押法增定：

- ◻ 受刑人及被告申訴及行政訴訟救濟途徑
- ◻ 檢查受刑人書信之方式

法務部具體司改作為

法務部
MINISTRY OF JUSTICE
司改第五次半年報

- 壹 透明監督的人民參與
- 貳 溫暖友善的被害人保護
- 參 保障人權的被告處遇

二、毒品多元處遇的作為

◆ 毒品施用者運用多元處遇方式戒除毒癮

◆ 方式：

〇戒癮治療　〇精神治療

〇心理輔導　〇其他適當之處遇措施

法務部具體司改作為

法務部
MINISTRY OF JUSTICE

司改第五次半年報

- 壹 透明監督的人民參與
- 貳 溫暖友善的被害人保護
- 參 保障人權的被告處遇

三、司法親近民眾的作為

- ◆ 司法近用權影片
  - ◘ 被告進入法庭後訊問及相關流程
  - ◘ 證人到庭應注意事項
- ◆ 更新及推廣特約通譯名冊
- ◆ 暢通外籍移工人權團體聯繫窗口

證人到庭應注意事項 - 越語版

證人到庭應注意事項 - 台語版

證人到庭應注意事項 - 國語版

證人到庭應注意事項 - 客語版

被告進入法庭後訊問流程及相關權利 - 泰語版

被告進入法庭後訊問流程及相關權利 - 印尼語版

近半年已完成及推動中之法令與措施

法務部
MINISTRY OF JUSTICE
司改第五次半年報

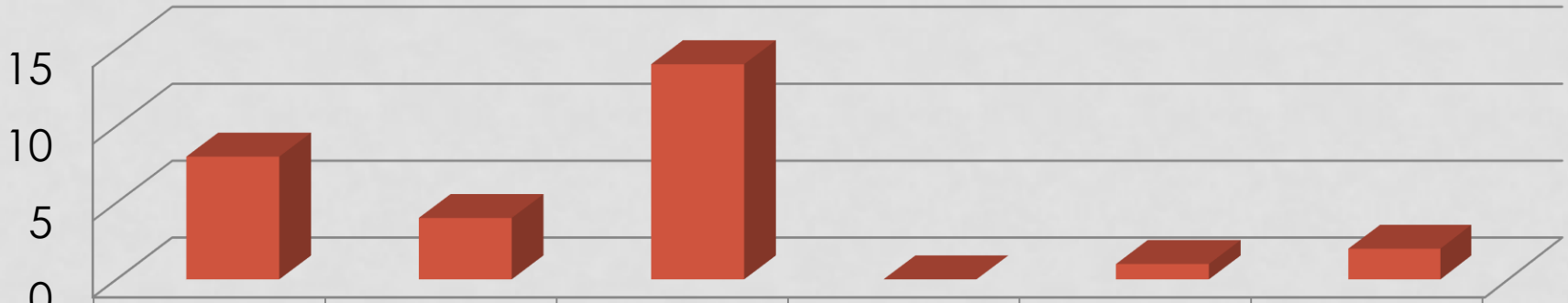

	法律	行政命令	行政措施	法律草案	行政命令草案	規劃中行政措施
數量	8	4	14	0	1	2

累計已完成及推動中之法令與措施

法務部
MINISTRY OF JUSTICE

司改第五次半年報

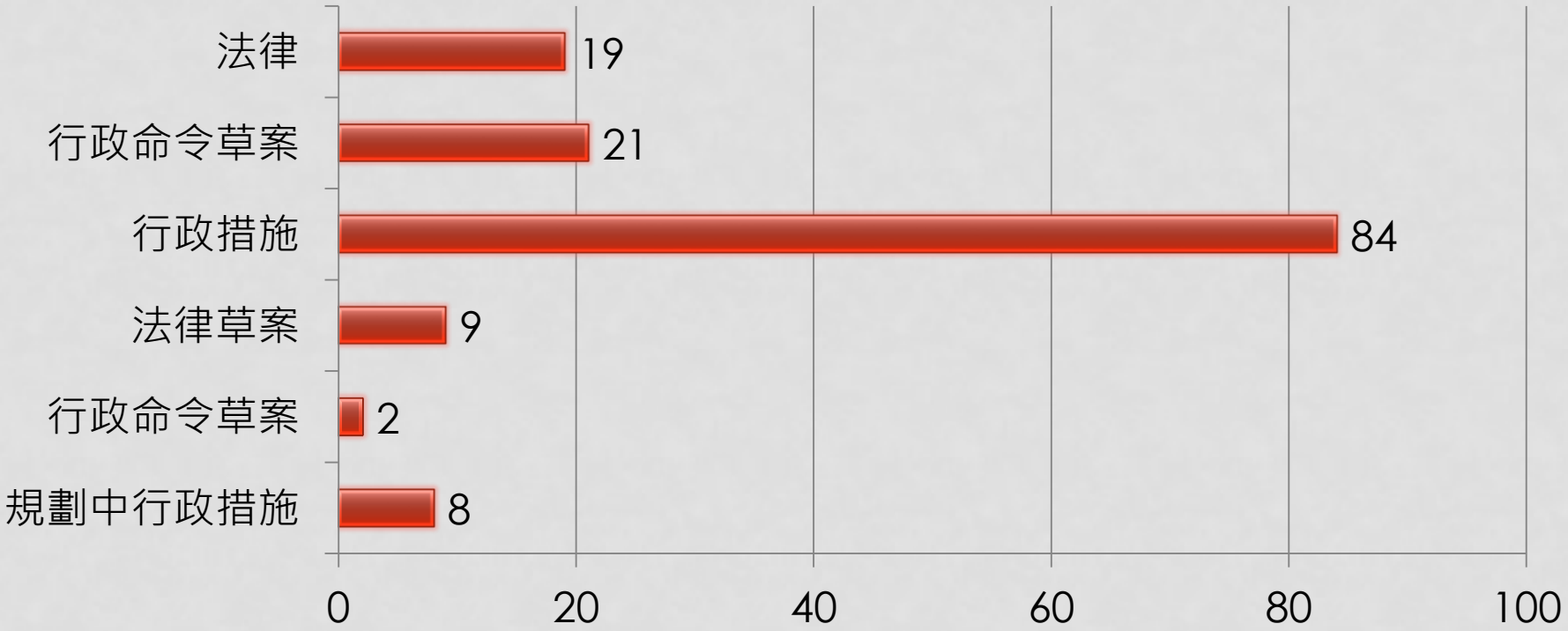

法務部
MINISTRY OF JUSTICE

法務部

簡報完畢·敬請指教

法務部